

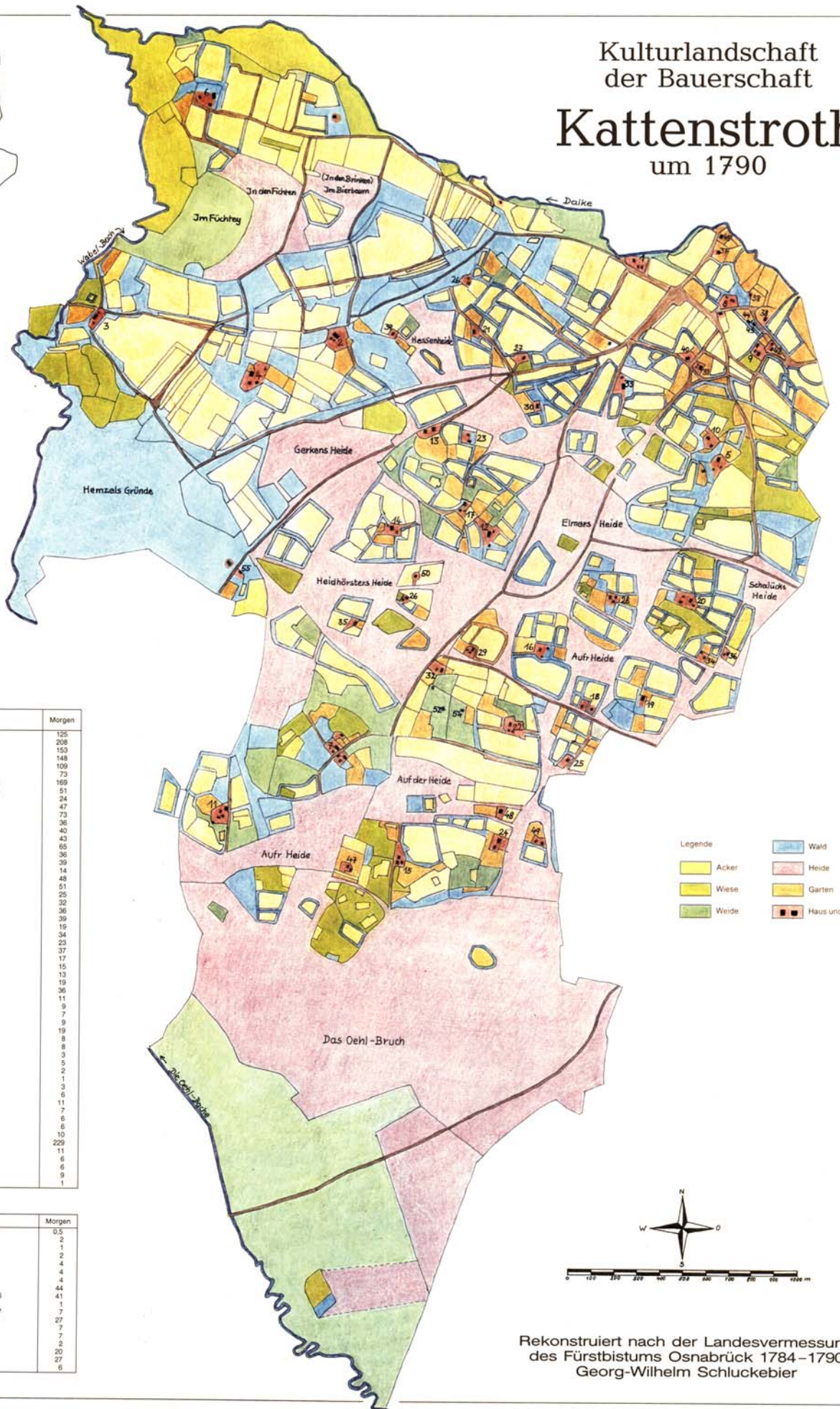

Kulturlandschaft der Bauerschaft Kattenstroth um 1790



Haus-Nr.	Name	Vorname	Morgen
1	Bultmann, Meier	Hermann	125
2	Meyer Kattenstroth	Johann	206
3	Große Buxel	Hermann	153
4	Kattenstroth	Christian	148
5	Schalück	Johann Otto	109
6	Rothand	Christoph	73
7	Heithörster	Johann Henr.	169
8	Westmüller	Johann Henr.	51
9	Wiemann	Jacob	24
10	Deipenbrock	Joh. Eberh.	47
11	Möllenbrock	Johann	73
12	Eickholt	Heinrich	36
13	Otto Mallig	Wilhelm	40
14	Berkenbusch	Joh. Henr.	43
15	Walkentorff	Friedrich	65
16	Johann zur Wieden	Johann	36
17	Niemeyer	Friedrich	39
18	Aldelus	Gerhard	14
19	Eversager	Wilhelm	48
20	Dreis Schalück	Hermann	51
21	Wiedenhenrich	Otto	32
22	Wostenhenrich	Conrad	32
23	Wiekhenrich	-	36
24	Sewerin	Conrad	39
25	Wostpeter	Peter	19
26	Wiedenlubbart	Anton	34
27	Johannknecht	(Wive)	23
28	Hermgharoneknecht	Heinrich	37
29	Eisenherm	Peter	17
30	Teckentrup	Johann	15
31	Peter zur Wieden	-	13
32	Otto i. d. Wiegestroth	-	19
33	Elmer	-	36
34	Otto Münstermann	-	11
35	Reckmeyer	-	9
36	Barthold a. d. Heide	-	7
37	Brüggenhans	-	9
38	Elsmann	Peter	19
39	Elsing	Gert	8
40	Jacob im Ohre	-	8
41	Gravenhenrich	-	3
42	Joh. Münstermann	-	5
43	Clausmeyer	Joh. Henrich	2
44	Poll Michel	Bernd	1
45	Altwille	-	3
46	Himmelotto	-	6
47	Brockmann	-	11
48	Beste	-	7
49	Dreckmeyer	-	6
50	Lütke Berkenbusch	-	6
52	Hemsmeyer	-	10
53	Hemsel	Ems 7	229
54	Himmelhus	-	11
55	Teckentrup	Hermann	6
56	Back	Caspar	6
57	Kamphaus	-	9
58	Saligmann	-	1

Legende

- Acker
- Wiese
- Weide
- Wald
- Heide
- Garten
- Haus und Hof

Außerhalb wohnende Besitzer

Name	Bauerschaft	Morgen
Hoffburt Stahl	Dorf 3	0,5
Winkelhagen	Dorf 40	2
Rüter	Dorf 47	1
König-Rinklage	Dorf 48	2
Weipmann	Dorf 67	4
Wengöcher	Dorf	4
Kath. Pastorat	Dorf	4
Teckentrup	Pavenstädt 5	44
Teckentrup + Ostermann	Pavenstädt 5/6	41
Strothmann	Pavenstädt 7	1
Strothmann + Reilmann	Pavenstädt 4/7	7
Niemöller	Pavenstädt 10	27
Meyer zu Gütersloh	Sundern 1	7
Avenstroth	Sundern 2	7
Wiemann	Sundern 5	2
Hemsel-Buxel	-	20
Lütkenwinkelmann	Ems 9	27
Fürst Kaunitz	Rietberg	6

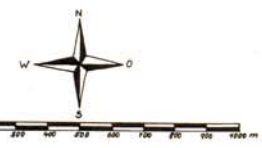

Rekonstruiert nach der Landesvermessung
des Fürstbistums Osnabrück 1784-1790
Georg-Wilhelm Schluckebier